

三江县良口乡良口开发区72号地块

梁仁美住宅楼工程

总建筑面积：525.42m²。

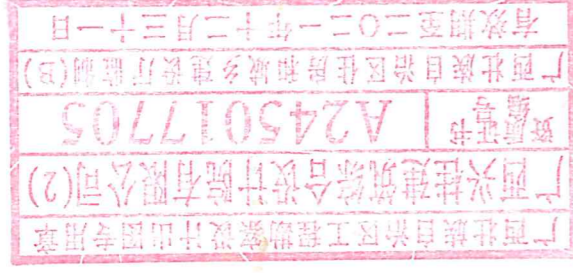

2021年09月编制

工程名称 梁仁美住宅楼工程

设计号 2021-LK-72

设计日期 2021-09

图纸目录

序号	图纸名称	图别	图号	图幅	备注
1	图纸目录、门窗表	建筑	01	A3	
2	总平面示意图	建筑	02	A3	
3	建筑设计总说明	建筑	03	A3	
4	一层平面图、二层平面图	建筑	04	A3	
5	三层平面图、四层平面图	建筑	05	A3	
6	跃层平面图、坡屋面平面图	建筑	06	A3	
7	①~⑥立面图、⑥~①立面图	建筑	07	A3	
8	④~③立面图	建筑	08	A3	
9	1-1剖面图、2-2剖面图	建筑	09	A3	
10	楼梯平面布置图	建筑	10	A3	
11	卫生间、厨房平面布置图	建筑	11	A3	
12	各部位节点大样图	建筑	12	A3	
13	各部位节点大样图	建筑	13	A3	
14					
15					
16					
17					

门窗表

类型	设计编号	洞口尺寸(mm)	数量	图集名称	页次	选用型号	备注	
门	FJ-1	1800X2700	1	成品定制			钢质防火门(双开)	
	M-1	1000X2100	5	成品定制			套装木门	
	M-2	900X2100	9	成品定制			套装木门	
	M-3	800X2100	7	成品定制			铝合金玻璃门	
组合门	DM-1	3390X3300	2	具体做法由建设方另行委托专业设计人员进行设计			地弹门	
	C-1	1800X1700	8	具体做法由建设方另行委托专业设计人员进行设计			90系列铝合金窗+无色透明玻璃(下限)+带纱	
	C-2	1500X1700	5	具体做法由建设方另行委托专业设计人员进行设计				
	C-3	900X900	6	具体做法由建设方另行委托专业设计人员进行设计			90系列铝合金窗+磨砂玻璃(下限)+带纱	
	C-4	2050X1700	1	具体做法由建设方另行委托专业设计人员进行设计				
	C-1(a)	1800X2000	3	具体做法由建设方另行委托专业设计人员进行设计			90系列铝合金窗+无色透明玻璃(下限)+带纱	
	C-3(a)	900X1200	1	具体做法由建设方另行委托专业设计人员进行设计				
	凸窗	TC-1	2400X2000	2	具体做法由建设方另行委托专业设计人员进行设计			90系列铝合金窗+无色透明玻璃(下限)+带纱
		TC-2	3600X2900	2	具体做法由建设方另行委托专业设计人员进行设计			
		TC-1(a)	2400X2300	1	具体做法由建设方另行委托专业设计人员进行设计			
TC-2(a)		3600X2600	1	具体做法由建设方另行委托专业设计人员进行设计				
DK-1		800X2400	4					
墙洞	DK-2	2220X2100	2					

注：1、本工程所有窗均为90系列铝合金推拉窗+无色透明玻璃(5mm下限)+纱窗，除卫生间窗为90系列铝合金推拉窗+磨砂玻璃(5mm下限)+纱窗。
2、所有门窗数量仅供参考，下料时以实际发生数量为准。



项目负责人 唐彦杰		方案设计师 宋超芳	设计编号 2021-LK-72
审核人 曾庆刚	设计人 宋超芳	设计阶段 施工图	图名 门窗表、门窗表
专业负责人 吴昌维	版次 第一版	图号 01	设计日期 2021.09
校对 何仕春	比例 1:100	图例	

注：本图按密晒图章且手线各方用字统一

梁仁美住宅楼总平面示意图

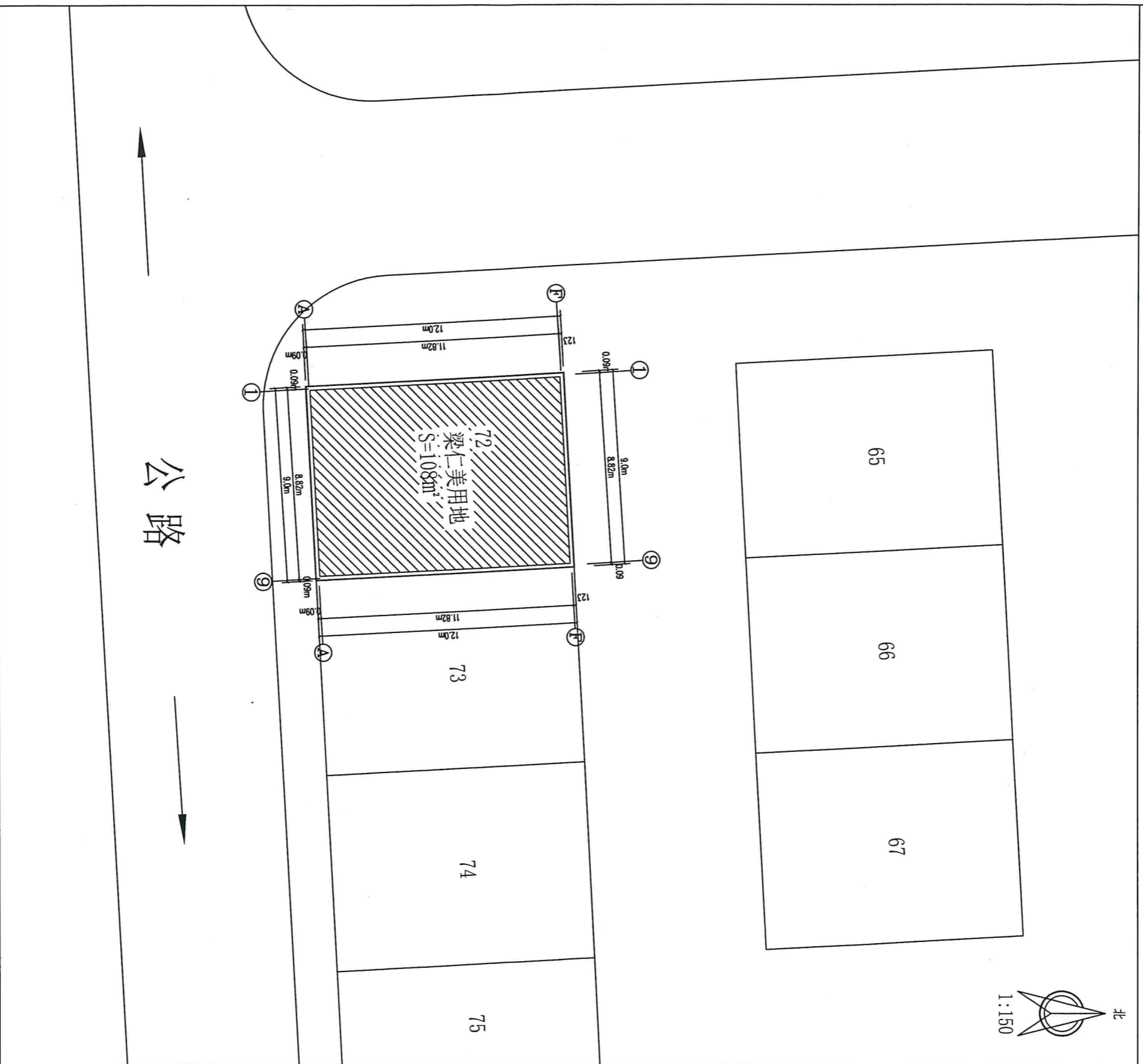

- 规划建筑
- 拟建建筑
- 用地红线
- 高程引测点
- 规划道路

广西壮族自治区工程勘察设计院出图专用章
 广西兴桂建筑综合设计院有限公司(2)
 资质等级 A245017705
 广西壮族自治区住房和城乡建设厅监制(B)
 有效期至二〇二一年十二月三十一日

广西兴桂建筑综合设计院有限公司 GUANGXI XINGGUI ARCHITECTURAL DESIGN INSTITUTE CO., LTD.		项目负责人 胡彦杰 审定人 曾庆刚 审核人 曾庆刚 专业负责人 吴昌维 校对 何柱春	方案设计人 荣珊芳 设计人 荣珊芳 制图人 荣珊芳 版次 第一版 比例 1:100	建设单位 三江县良口乡良口开发区72号地块 工程名称 梁仁美住宅楼 图名 总平面图示意图 设计阶段 施工图 图别 建筑 图号 02 设计日期 2021.09
---	--	--	---	--

注: 本图底图来源国家测绘局, 且字体名称为列于后。

广西桂建建筑综合设计院有限公司		工程名称		梁仁美住宅楼	
设计编号		2021 LK-72		设计阶段	
图别		建筑		图号	
图号		04		设计日期	
设计日期		2021.09		备注	
项目负责人		唐彦杰		方案设计师	
审核人		曾庆刚		梁国芳	
专业负责人		吴昌雄		版次	
校对		何柱群		比例	
		1:100		图名	
				一层平面图、二层平面图	

广西桂建建筑综合设计院有限公司(2)
 注册证书号 A245017705
 有效期至二〇二一年十二月三十一日

二层平面图 1:100
 本层建筑面积: 123.30m²

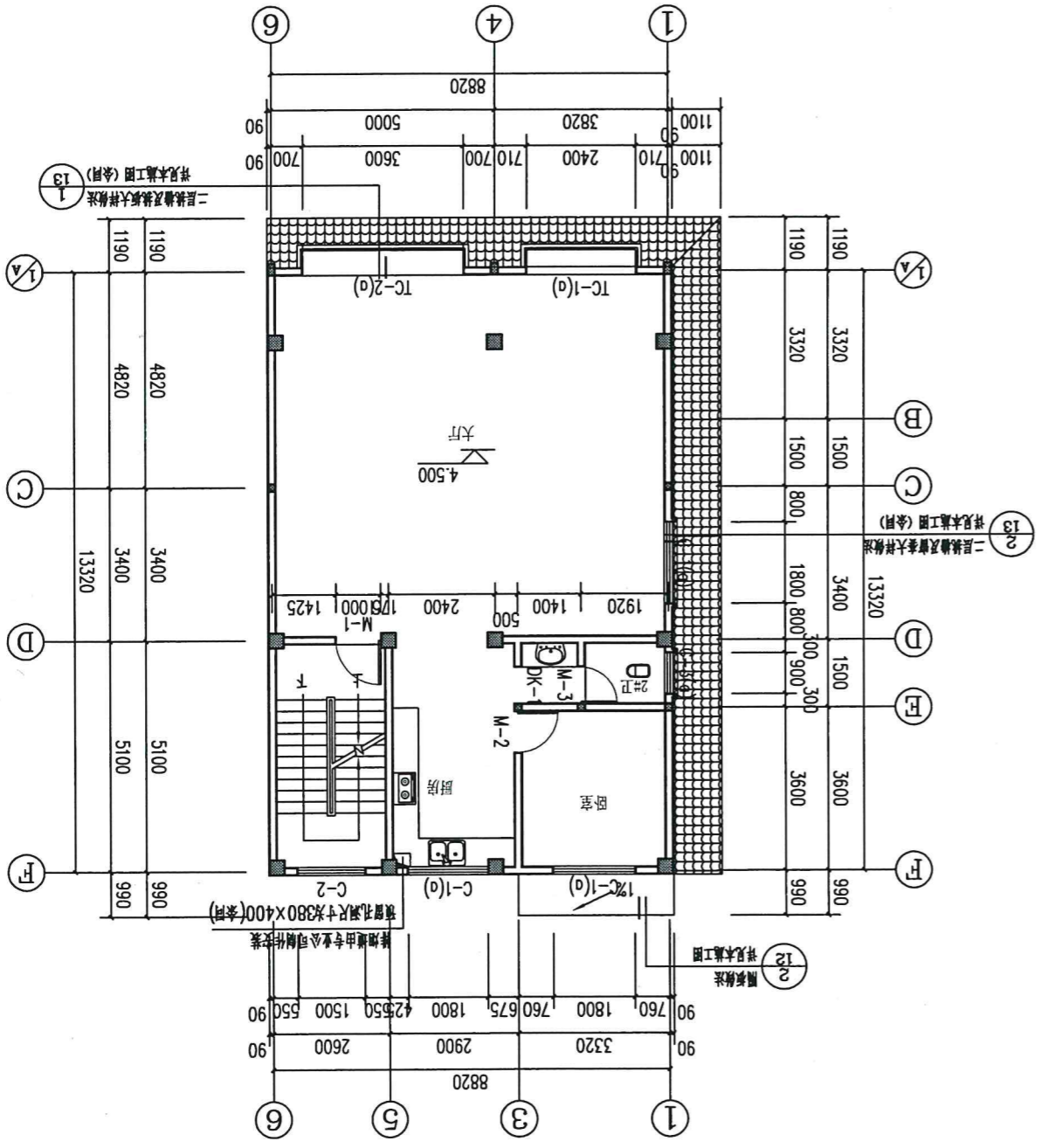

一层平面图 1:100
 本层建筑面积: 108.00m²

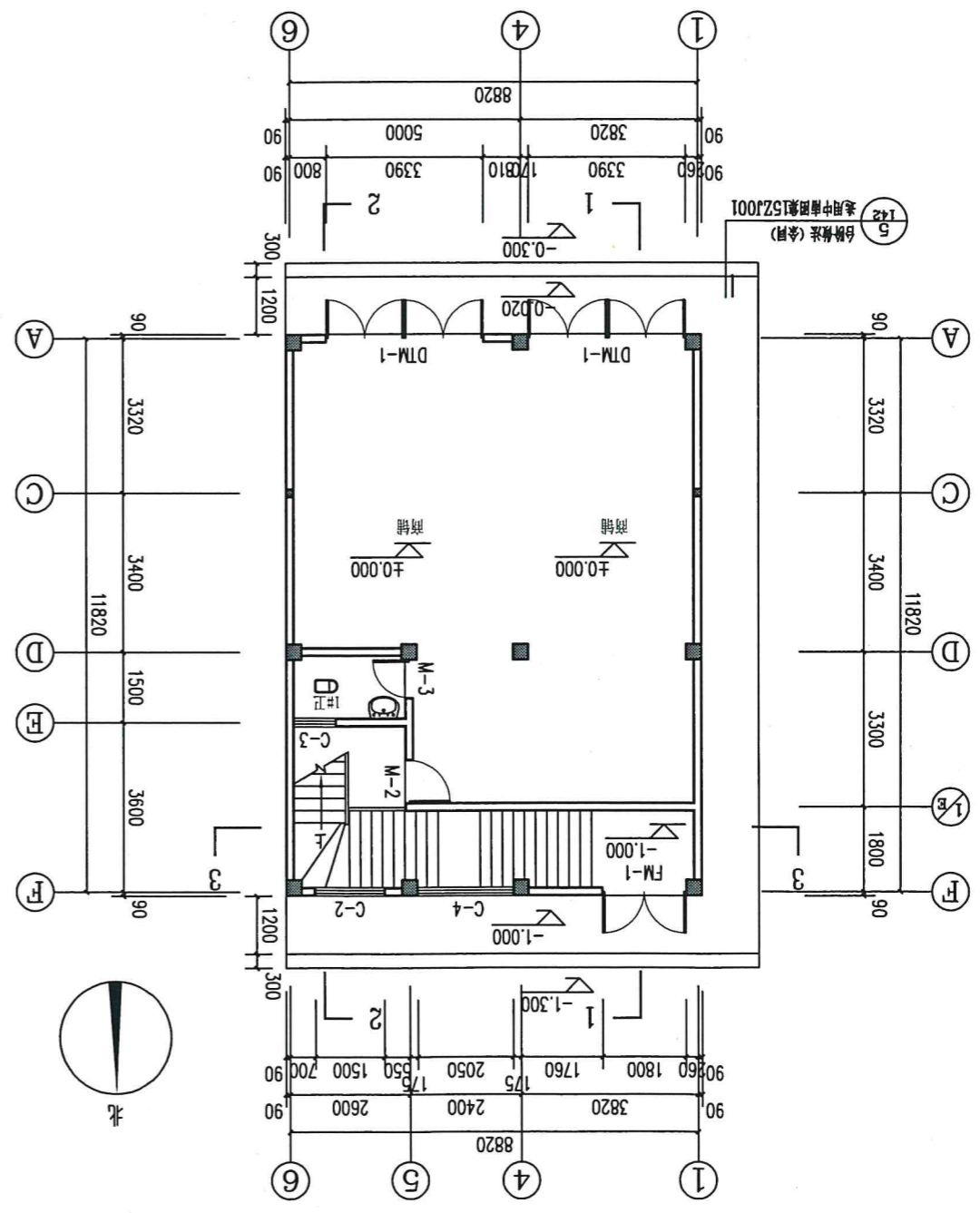

设计日期	2021.09	设计阶段	施工图
图号	06	图别	建筑
跃层平面图、坡屋面平面图		设计编号	
图名		2021-LA-72	
项目负责人	唐彦杰	方案设计师	梁超芳
专业负责人	吴昌维	设计人	梁超芳
审核人	曾庆刚	设计人	梁超芳
校对	曾庆刚	设计人	梁超芳
校对	何仕春	设计人	梁超芳
比例	1:100	版次	第一版

广西壮族自治区住房和城乡建设厅监制(B)
 注册证书 A245017705
 西兴桂建筑综合设计院有限公司(2)
 广西壮族自治区工程勘察设计研究院专用章
 有效期至二〇二一年十二月三十一日

跃层平面图 1:100
 本层建筑面积: 47.52m²。

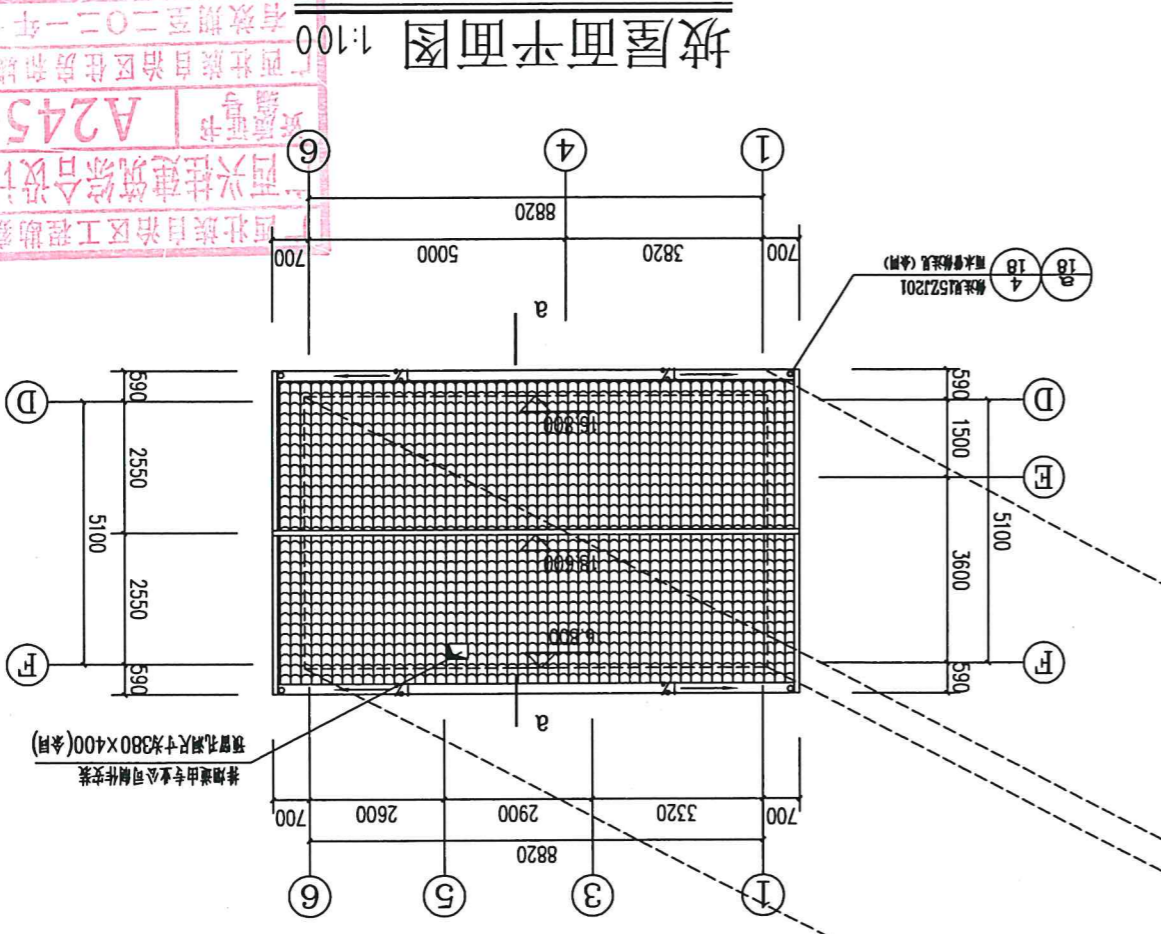
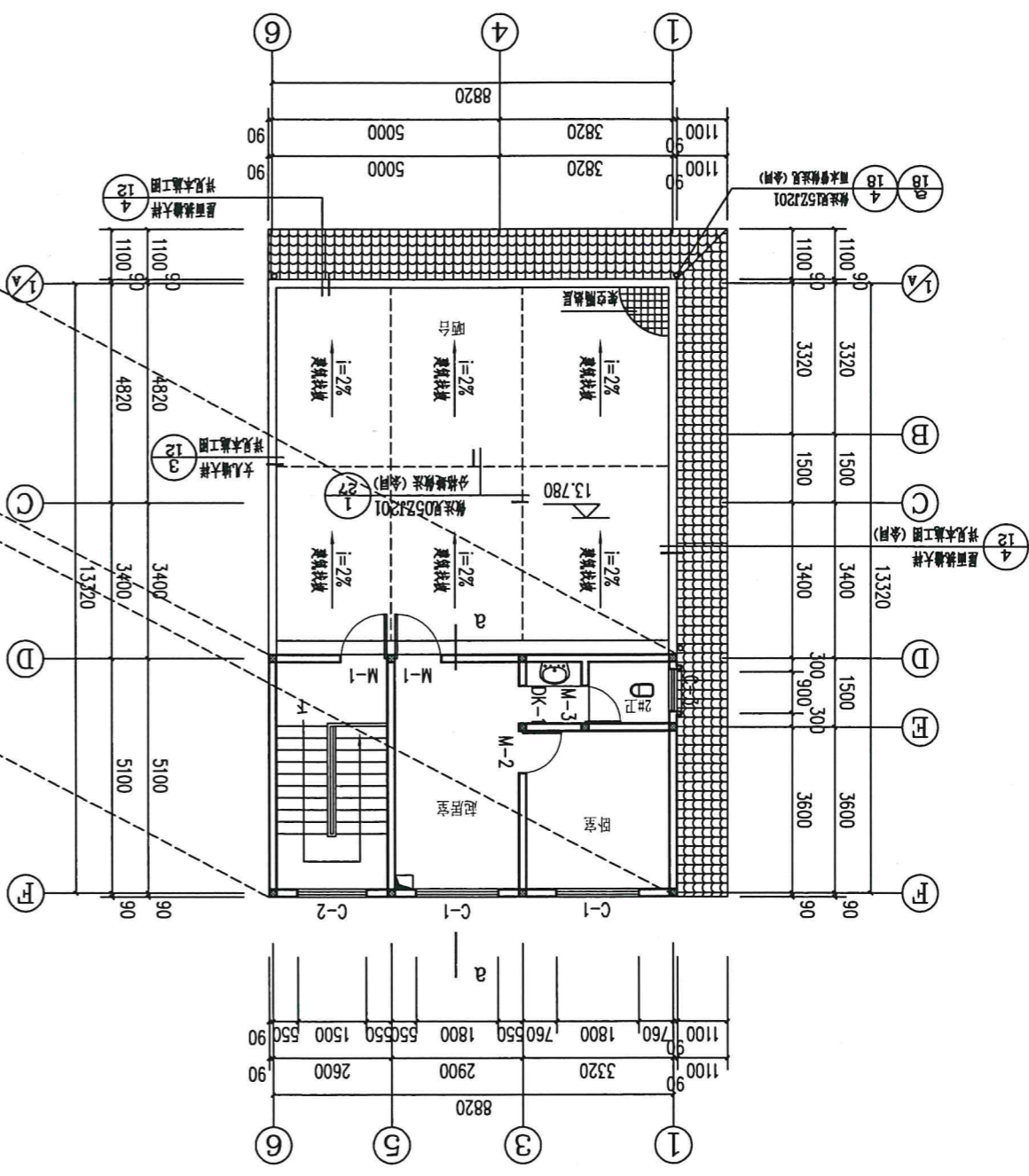

a-a 1:50

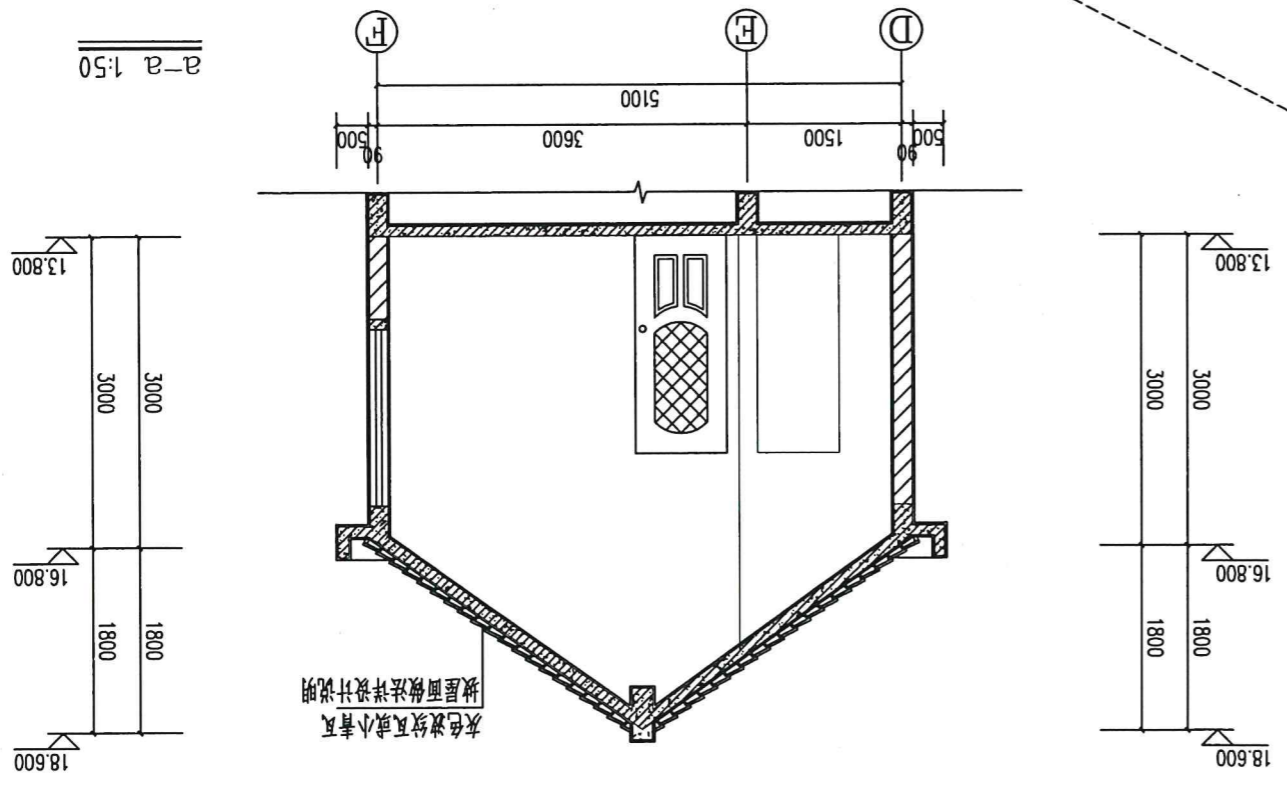

灰色波纹瓦或小青瓦
 坡屋面做法详设计说明

注：本图仅供出图使用，不得用于施工。

设计日期	2021.09	图号	07
设计阶段	施工图	图别	建筑
设计编号	2021-LK-72	图名	①~⑥立面图、⑦~⑩立面图
项目负责人	唐彦杰	方案设计师	梁超芳
审定人	曾庆刚	设计人	梁超芳
审核人	曾庆刚	制图人	梁超芳
专业负责人	吴昌维	版次	第一版
校对	何仕存	比例	1:100

建设单位：三江良口乡良口开发区72号地块
 工程名称：梁仁美住宅楼
 设计单位：广西桂建建筑综合设计有限公司

广西壮族自治区住房和城乡建设厅监制(B)
 有效期至二〇二一年十二月三十一日
 广西壮族自治区住房和城乡建设厅
 注册证号：A215011705
 广西桂建建筑综合设计有限公司(2)
 1:100 立面图
 广西壮族自治区工程勘察设计出图专用章

注：本工程外墙立面装饰暂按此图施工，具体立面装饰参照当地行政主管统一规划。

①~⑥立面图 1:100

淡黄色外墙漆 (参照同地块已建建筑外立面色)
 本地灰色小青瓦
 灰色陶质墙砖 (240X60)



淡黄色外墙漆 (参照同地块已建建筑外立面色)
 本地灰色小青瓦
 淡红色外墙漆 (立面装饰柱、窗套装饰、窗套装饰红色)
 灰色陶质墙砖 (240X60)

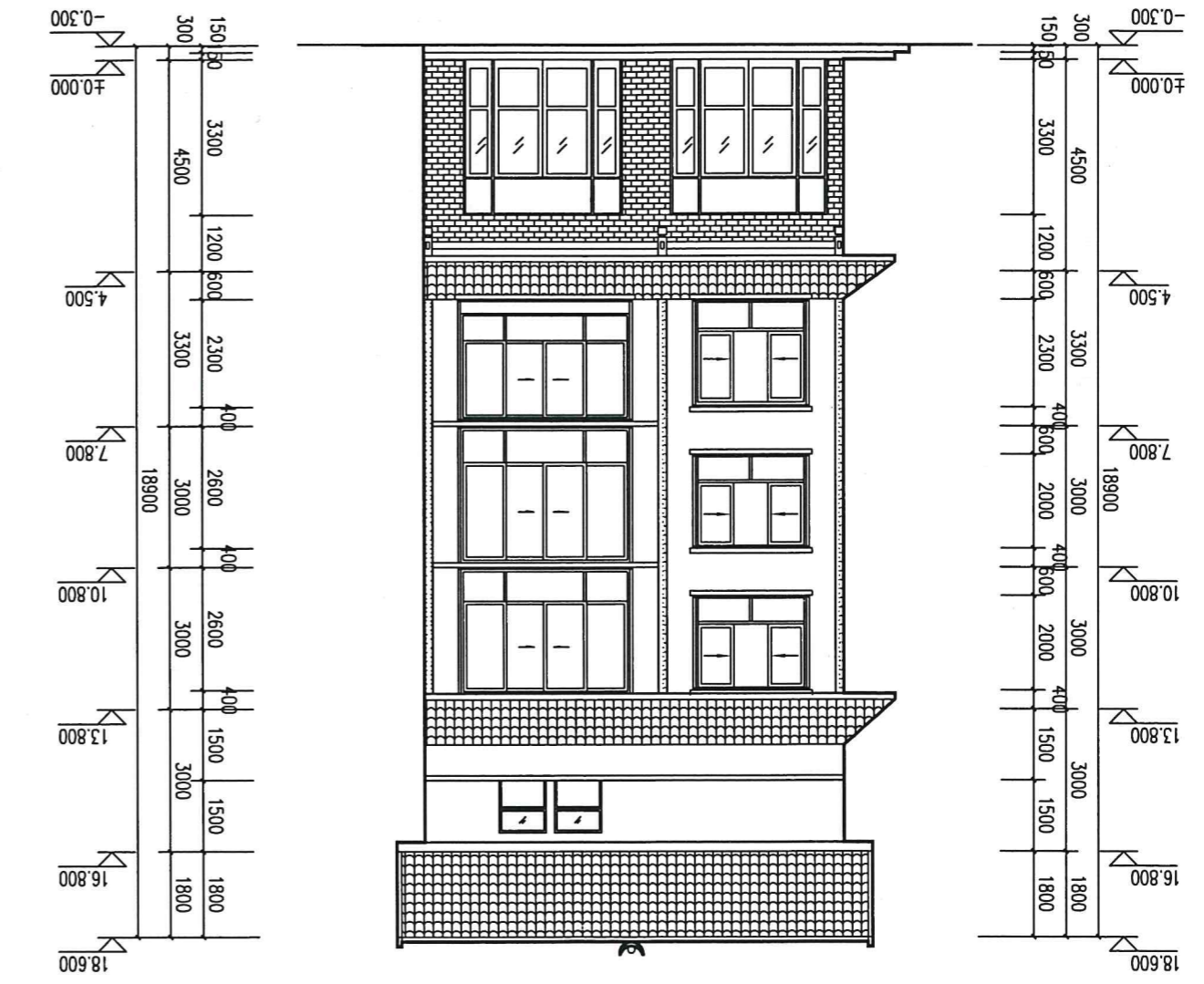

注：本工程外墙立面装饰暂按此图施工，具体立面装饰参照当地行政主管统一规划。

①~⑥立面图 1:100

注：本图仅供出图使用，且手稿齐全方可用于施工。

设计日期	2021.09	图号	08
图别	建筑	设计阶段	施工图
设计编号	2021 LK-72	项目名称	梁仁美住宅楼
项目负责人	唐彦杰	方案设计师	梁超芳
审定人	曾庆刚	设计人	梁超芳
审核人	曾庆刚	制图人	梁超芳
专业负责人	吴昌维	版次	第一版
校对	何廷群	比例	1:100

广西桂建建筑综合设计院有限公司
 GUANGXI GUAIJIAN ARCHITECTURE GENERAL DESIGN CO.,LTD.
 地址:南宁市青秀区金浦路11号
 电话:0755-83211111

广西壮族自治区住房和城乡建设厅备案(章)
 资质证书 A245017705
 广西桂建建筑综合设计院有限公司(2)
 广西壮族自治区工程勘察设计专用章
 有效期至二〇二一年十二月三十一日

注：本工程外墙立面装饰暂按此图施工，具体立面装饰参照当地行政主管部门统一规划。

Ⓕ~Ⓖ立面图 1:100

- 淡黄色外墙漆 (参照同地块已建建筑外墙立面色)
- 褐色外墙漆 (立面装饰柱、窗套褐色)
- 本地灰色小瓦瓦
- 灰色陶装饰砖 (240X60)

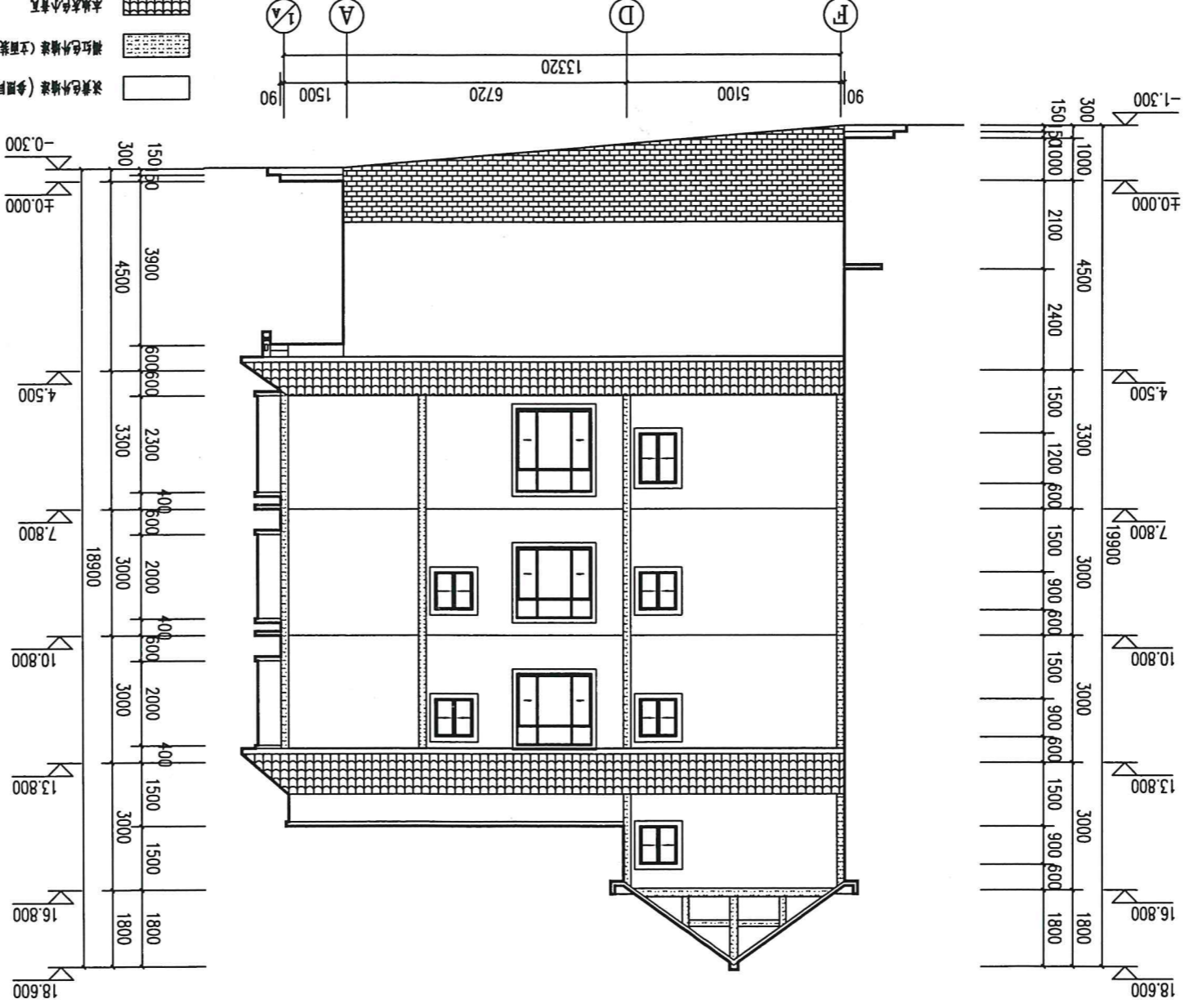

设计阶段	施工图	设计人	梁超芳	审核人	曾庆刚	专业负责人	吴培维	校对	何柱春
图名	1-1剖面图、2-2剖面图	图号	09	设计日期	2021.09	比例	1:100	版次	第一版
工程名称	梁仁美住宅楼	设计单位	广西桂建建筑综合设计有限公司	建设单位	三江良口乡良口开发区2号地块	项目执行人	伍彦杰	方案设计师	梁超芳

广西桂建建筑综合设计有限公司(2)
 注册证号: A245017705
 有效期至: 二〇二一年十二月三十一日

2-2剖面图 1:100

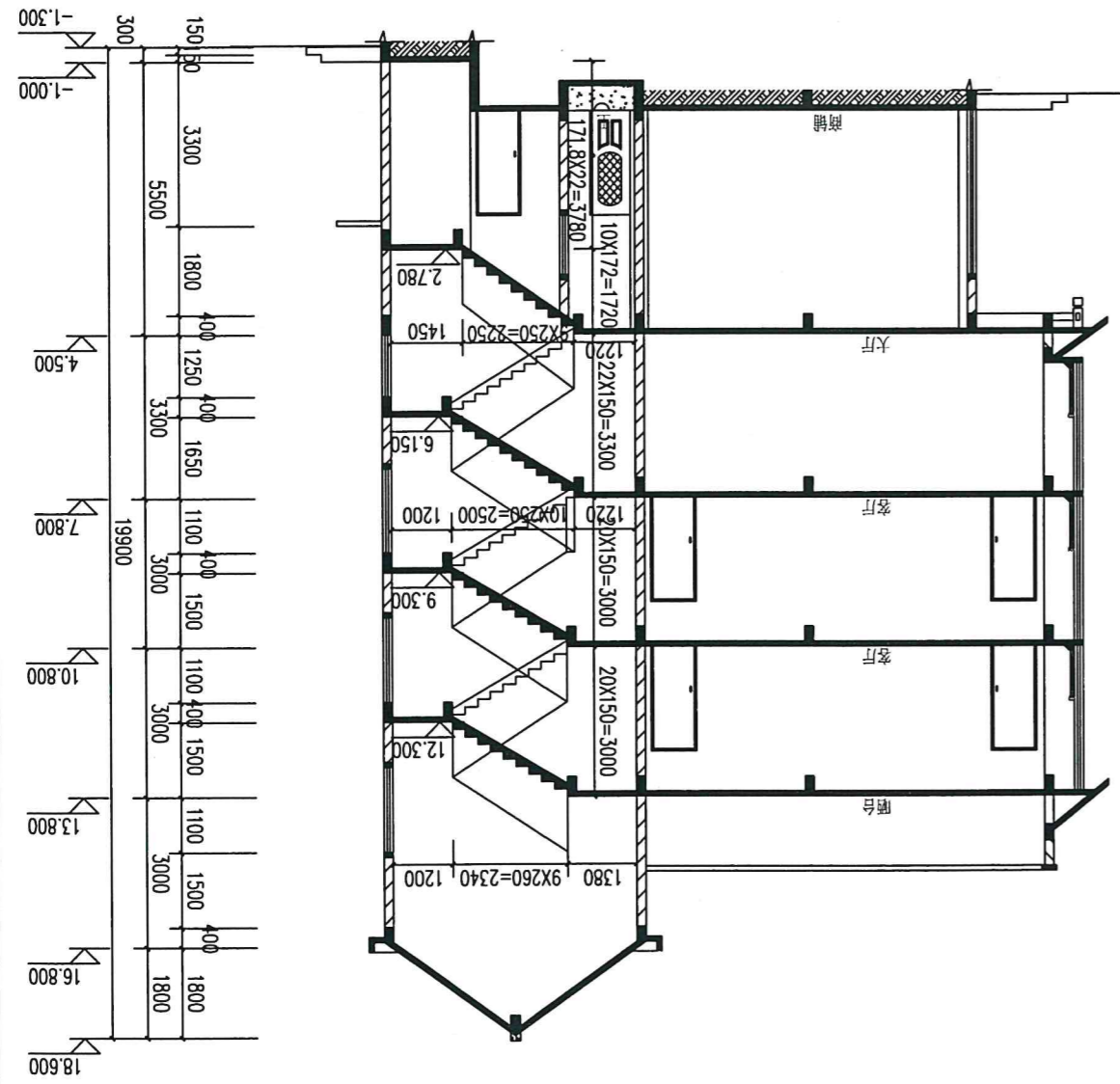
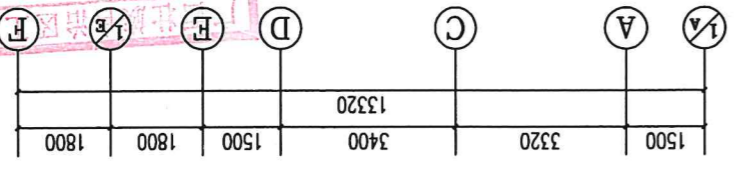

1-1剖面图 1:100

